

Προς : **ΑΜΕΡΙΚΑΝΙΚΟ ΚΟΛΛΕΓΙΟ ΕΛΛΑΔΟΣ PIERCE – ΓΕΝΙΚΟ ΛΥΚΕΙΟ**
Θέμα : **Εκπαιδευτική εκδρομή στην Αγγλία 24-28 Απριλίου 2020**

Υπόψη : ΔΙΕΥΘΥΝΣΗΣ ΣΧΟΛΕΙΟΥ
: ΥΠΕΥΘΥΝΩΝ ΚΑΘΗΓΗΤΩΝ
: ΣΥΛΛΟΓΟΥ ΓΟΝΕΩΝ & ΚΗΔΕΜΟΝΩΝ
: ΜΑΘΗΤΙΚΟΥ ΣΥΜΒΟΥΛΙΟΥ

Είναι μεγάλη μας χαρά και τιμή που συμμετέχουμε στο διαγωνισμό της εκπαιδευτικής εκδρομής του σχολείου σας. Παρακάτω σας παραθέτουμε όλα τα στοιχεία της εκδρομής με τιμές και υπηρεσίες. Ελπίζουμε πως η προσφορά μας θα σας ικανοποιήσει ώστε να μπορέσουμε να συνεργαστούμε.

ΟΙΚΟΝΟΜΙΚΗ ΠΡΟΣΦΟΡΑ

ΤΙΜΗ ΚΑΤ' ΑΤΟΜΟ

1.170 €

HILTON WARWICK/STRATFORD UPON AVON 4*

APEX CITY OF BATH HOTEL 4*

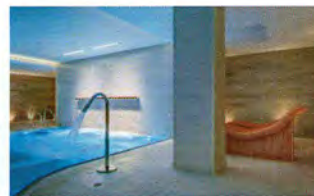

ΠΤΗΣΕΙΣ

| ΗΜΕΡΟΜΗΝΙΑ | ΔΙΑΔΡΟΜΗ | ΩΡΑ ΑΝΑΧ / ΑΦ | ΑΡ. ΠΤΗΣΗΣ | ΑΕΡ. ΕΤΑΙΡΕΙΑ |
|----------------|-----------------|----------------|------------|---|
| 24 / 04 / 2020 | ΑΘΗΝΑ – ΛΟΝΔΙΝΟ | 09:15 – 11:15 | A3 600 |  |
| 28 / 04 / 2020 | ΛΟΝΔΙΝΟ – ΑΘΗΝΑ | 22:15 – 03:55* | A3 609 | |

Περιλαμβάνονται:

- ✓ Αεροπορικά εισιτήρια με απευθείας πτήσεις της **AEGEAN AIRLINES** προς / από Λονδίνο.
- ✓ Φόροι αεροδρομίων και επίναυλοι καυσίμων.
- ✓ 1 αποσκευή έως 23 kg. και 1 χειραποσκευή έως 8 kg.
- ✓ Εκπρόσωπος του γραφείου μας στο αεροδρόμιο Αθηνών για την εξυπηρέτηση σας στο check-in.

- ✓ **Μεταφορές – περιηγήσεις με σύγχρονο κλιματιζόμενο πούλμαν** τελευταίας τεχνολογίας εφοδιασμένο με τις απαραίτητες ζώνες ασφαλείας, δελτία καταλληλότητας, έμπειρο επαγγελματία οδηγό και όλα τα απαραίτητα από το νόμο έγγραφα, στην αποκλειστική διάθεση του σχολείου καθ' όλη την διάρκεια της εκδρομής.
- ✓ Όλα τα έξοδα του πούλμαν (καύσιμα, διόδια αυτοκινητοδρόμων, έξοδα παρκινγκ κλπ.)
- ✓ **Δύο (2) διανυκτερεύσεις** στο ξενοδοχείο **HILTON WARWICK/STRATFORD UPON AVON 4***, στο Στράτφορντ Απόν Έιβον (24/04 & 25/04) σε δίκλινα κατά βάση δωμάτια για τους μαθητές και μονόκλινα για τους συνοδούς καθηγητές.
- ✓ **Δύο (2) διανυκτερεύσεις** στο ξενοδοχείο **APEX CITY OF BATH HOTEL 4***, στο Μπαθ (26/04 & 27/04) σε δίκλινα κατά βάση δωμάτια για τους μαθητές και μονόκλινα για τους συνοδούς καθηγητές.
- ✓ **Αγγλικό πρωινό** καθημερινά στα ξενοδοχεία σε πλούσιο μπουφέ (σύνολο 4 πρωινά).
- ✓ Ένα (01) δείπνο (24/04) στο ξενοδοχείο Hilton Warwick / Stratford Upon Avon σε μπουφέ.
- ✓ Ένα (01) δείπνο (25/04) σε τοπικό εστιατόριο στο Στράτφορντ σε μενού 3 πιάτων.
- ✓ Ένα (01) δείπνο (26/04) σε τοπικό εστιατόριο / pub στο Μπαθ σε μενού 3 πιάτων.
- ✓ Ένα (01) δείπνο (27/04) σε τοπικό εστιατόριο στο Μπαθ σε μενού 3 πιάτων.
- ✓ **Έμπειρος συνοδός** του γραφείου μας καθ' όλη την διάρκεια της εκδρομής σας.
- ✓ **Τοπικός αγγλόφωνος ξεναγός** για την πόλη της **Οξφόρδης** και το **κολλέγιο Christ Church** (24/04).
- ✓ Είσοδος στο **κολλέγιο Christ Church** στην Οξφόρδη (24/04).
- ✓ Είσοδος για τους επισκέψιμους χώρους στο Στράτφορντ (**Holly Trinity Church, Shakespeare Birthplace, Mary Arden's Farm** και **Shakespeare School Room + Guildhall** (25/04).
- ✓ Είσοδος στα **Roman Baths** και στο **Jane Austen Museum** (26/04).
- ✓ **Ενοικίαση αίθουσας** στο «**Regency tea room**» **Jane Austen** με **FULL AFTERNOON TEA** (26/04).
- ✓ Επίσκεψη στο **Royal Crescent** και στο **Pulteney Bridge** (26/04).
- ✓ Ημερήσια εκδρομή στην πόλη του **Μπρίστολ**. (27/04).
- ✓ Επίσκεψη στον **καθεδρικό ναό** στο **Salisbury** (28/04).
- ✓ Είσοδος για το **Stonehenge** (28/04).
- ✓ Εισιτήρια για τη **θεατρική παράσταση «Comedy of Errors»** στο Royal Shakespeare Theatre @ 19.15 (25/04).
- ✓ **Ασφάλεια αστικής ευθύνης** tour operator με την Generali Hellas [αρ. συμβολαίου 11841820](#).
- ✓ **Ταξιδιωτική ασφάλιση** ατυχήματος και ασθένειας με την Generali Hellas [αρ. συμβολαίου 11841822](#).
- ✓ Δωρεάν συμμετοχή των συνοδών καθηγητών.
- ✓ ΦΠΑ.

Σημειώσεις:

- Η παραπάνω προσφορά αναφέρεται σε **40 συμμετέχοντες μαθητές** και **3 συνοδούς καθηγητές**. Σε περίπτωση διαφοροποίησης των παραπάνω ορίων η τιμή διαφοροποιείται και θα ορισθεί εκ νέου κατόπιν συνεννόησης.
- Η τιμή έχει δοθεί βάση των ισχυόντων ναύλων και φόρων αεροδρομίων. Σε περίπτωση διαφοροποίησης αυτών η τιμή προσδιορίζεται βάση των νέων δεδομένων.
- Οι τιμές έχουν βασιστεί σε ισοτιμίες νομισμάτων που ισχύουν σήμερα (1GBP = 1,18EURO). Σε περίπτωση που η ισοτιμία αλλάξει, συνεπάγεται ότι θα αλλάξουν και οι προσφερόμενες τιμές.

- Οι παραπάνω ώρες είναι τοπικές για κάθε χώρα.
- Απαραίτητο διαβατήριο ή ΝΕΟΥ τύπου ταυτότητα.
- Παρακαλούμε όπως μελετήσετε τις ασφαλιστικές καλύψεις ως επισυνάπτονται, καθώς αποτελούν το πιο πλήρες συμβόλαιο της αγοράς, με γνώμονα την καλύτερη κάλυψη του ταξιδιώτη.
- **ΣΗΜΑΝΤΙΚΗ ΣΗΜΕΙΩΣΗ:** Γενικά, για όλα τα ταξίδια στο εξωτερικό απαιτείται νέο Ελληνικό διαβατήριο, το οποίο να έχει εκδοθεί από το 2006 και μετά. Οι χώρες της ζώνης Schengen δέχονται και τις νέες ταυτότητες. Το γραφείο μας συνιστά να έχετε στο ταξίδι το διαβατήριό σας σε ισχύ τουλάχιστον μέχρι την προγραμματισμένη ημερομηνία επιστροφής σας. Μερικές χώρες ζητούν το διαβατήριο των ταξιδιωτών να λήγει τουλάχιστον 3-12 μήνες μετά τον χρόνο άφιξής τους σ' αυτές. Το τουριστικό γραφείο παρέχει όλες τις απαραίτητες πληροφορίες, όσον αφορά τα ταξιδιωτικά και άλλα έγγραφα που απαιτούνται για κάθε ταξίδι και προορισμό και την έκδοσή ή/και θεώρησή τους, αλλά -ακόμη και αν παράσχει κάποια βοήθεια στη σχετική διαδικασία- δεν ευθύνεται για τυχόν μη έκδοση ή μη θεώρηση αυτών από τις αρμόδιες αρχές, στις οποίες πρέπει να απευθυνθεί ο ταξιδιώτης. **Ειδικά οι υπήκοοι άλλων χωρών, που είναι κάτοχοι ξένων διαβατηρίων, πρέπει να ενημερώνουν σχετικά το τουριστικό γραφείο και να απευθύνονται οι ίδιοι στις προξενικές αρχές της χώρας τους, καθώς και των χωρών που θα επισκεφθούν. Τυχόν μη εξασφάλιση της έγκαιρης έκδοσης ή θεώρησης των ταξιδιωτικών σας εγγράφων δεν δικαιολογεί την ακύρωση της συμμετοχής σας στο ταξίδι χωρίς χρέωση ακυρωτικών.** Το τουριστικό γραφείο παρέχει όλες τις πληροφορίες για τυχόν απαραίτητους εμβολιασμούς ή άλλες φαρμακευτικές προφυλάξεις για τις περιοχές τροπικών ή άλλων επιδημιών. Λόγω, όμως, και των ιατρικών προσωπικών δεδομένων του κάθε ταξιδιώτη, ο ίδιος έχει την ευθύνη ν' απευθυνθεί σχετικά στις αρμόδιες υγειονομικές αρχές.

Παρακαλούμε πολύ για την απάντησή σας το συντομότερο δυνατό καθώς η τιμές είναι προσφορά και έχουν υπολογιστεί με βάση την σημερινή διαθεσιμότητα των συγκεκριμένων πτήσεων και ενδέχεται να μεταβληθεί αν αλλάξει η διαθεσιμότητα.

Η σχετική ανάθεση είναι απαραίτητη για την κράτηση/χρήση των θέσεων.

Βρισκόμαστε πάντοτε στη διάθεσή σας για οποιαδήποτε πληροφορία ή διευκρίνιση χρειαστείτε!
Με εκτίμηση,

Κώστας Χαριτόπουλος

+30 6977876737

 charitopoulos@manessistravel.gr

 +30 2103290100

 +30 2103242446

 www.manessistravel.gr



ΜΑΝΕΣΣΗΣ - ΤΑΞΙΔΙΩΤΙΚΟΣ ΟΡΓΑΝΙΣΜΟΣ Α.Τ.Ξ.Ε.

Φιλελλήνων 4, 105 57, Αθήνα Τ: +30 210 3290100 F: +30 210 3224828

Γραφείο Κηφισιάς: Λεωφ. Κηφισιάς 263, 145 63 Τ: +30 210 8010150 F: +30 210 8010130

Γραφείο Αγίας Παρασκευής: Αγίου Ιωάννου 39, 153 42 Τ: +30 210 6008802 F: +30 210 6005305

Γραφείο Γλυφάδας: Γρηγορίου Λαμπράκη 28, 166 74 Τ: +30 210 89 45775 F: +30 210 89 81677

Γραφείο Πειραιά: Ηρώων Πολυτεχνείου 11, 185 32 Τ: +30 210 41 79111

email: info@manessistravel.gr - www.manessistravel.gr